LEGENDA

1	entree	15	legeringskamer
2	hal/trappenhuis	15a	was-/doucheruimte
2a	ruimte schoonmaakdienst	15b	toilet
3	verkeersruimte	16	legeringskamer
4	legeringskamer	16a	was-/doucheruimte
4a	was-/doucheruimte	16b	toilet
4b	toilet	17	legeringskamer
5	legeringskamer	17a	was-/doucheruimte
5a	was-/doucheruimte	17b	toilet
5b	toilet	18	legeringskamer dames
6	legeringskamer	18a	was-/doucheruimte
6a	was-/doucheruimte	18b	toilet
6b	toilet	19	entree
7	legeringskamer	20	hal/trappenhuis
7a	was-/doucheruimte	20a	toilet
7b	toilet	21	pantry
8	legeringskamer	22	verkeersruimte
8a	was-/doucheruimte	23	werkruimte systeembeheer
8b	toilet	24	werkruimte systeembeheer
9	technische ruimte	24a	serverruimte
10	verkeersruimte	25	werkruimte systeembeheer
10	kast schoonmaakdienst	26	technische ruimte
11	legeringskamer	27	verkeersruimte
11a	was-/doucheruimte	27a	berging
11b	toilet	27b	berging
12	legeringskamer	27c	machinekast t.b.v. lift
12a	was-/doucheruimte	27d	liftschacht
12b	toilet	28	verkeersruimte
13	legeringskamer	28a	berging
13a	was-/doucheruimte	29	berging
13b	toilet	30	ketel-/boilerruimte
14	bureauruimte		

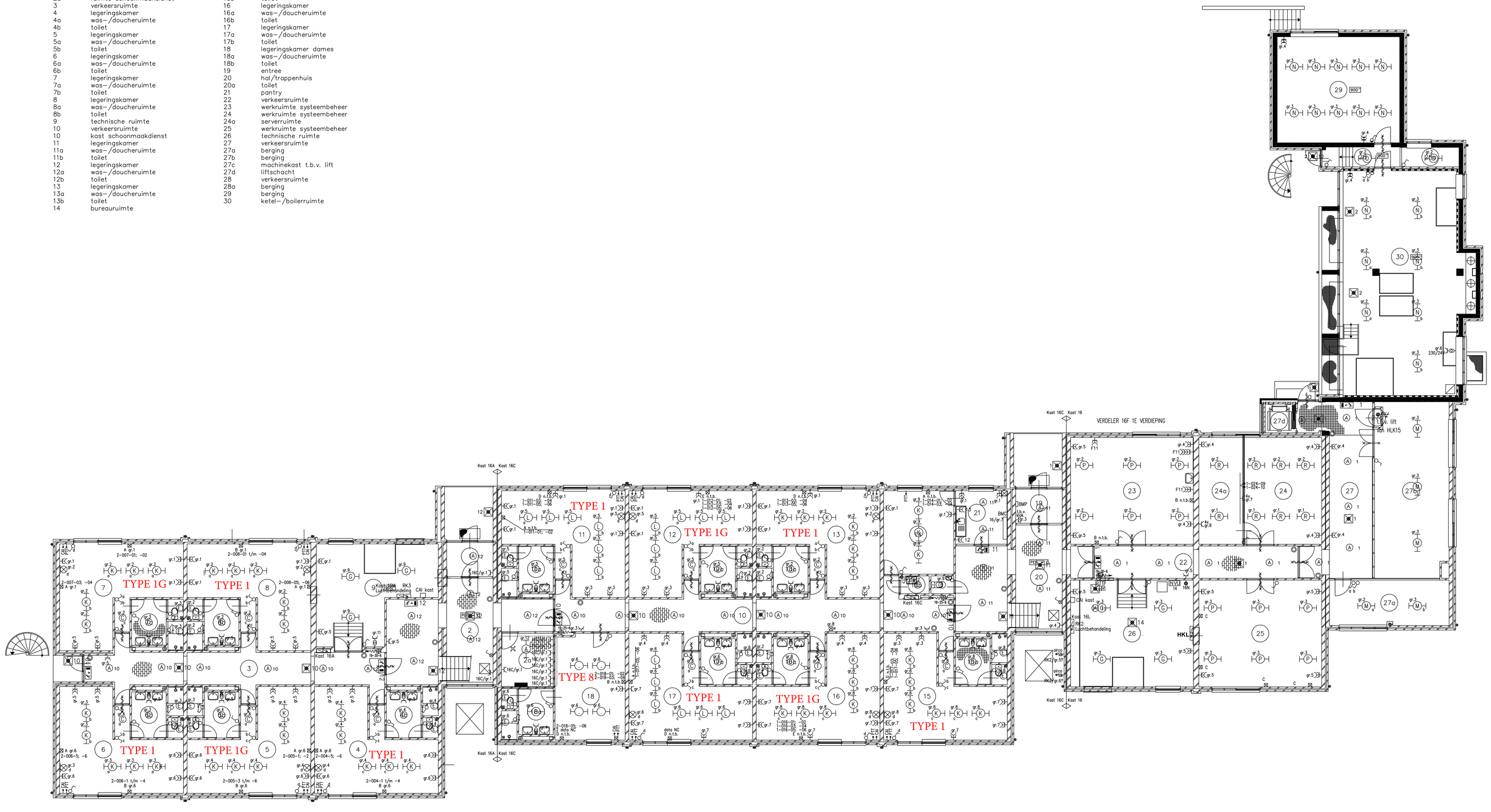

Plattegrond begane grond

Symbolen verklaring:

- Enkelvoudige wandcontactdoos
- Tweevoudige wandcontactdoos
- Tweevoudige wandcontactdoos spatwaterdicht
- Drievoudige wandcontactdoos
- Dubbelwandcontactdoos
- Schakelaar
- Schakelaar spatwaterdicht
- Wisselschakelaar
- Wisselschakelaar spatwaterdicht
- Trekschakelaar
- Serieschakelaar
- Pulsdrukker
- A Vloerzuil met 4 datapunten en 4 enkelvoudige wcd's
- B Vloerzuil met 4 datapunten en 4 enkelvoudige wcd's
- C Vloerzuil met 4 datapunten en 6 enkelvoudige wcd's
- D Vloerzuil met 4 datapunten en 2 enkelvoudige wcd's
- E Vloerzuil met 6 datapunten en 2 enkelvoudige wcd's
- CAI CAI aansluitpunt
- PTT PTT telefoon doos
- tweevoudig data aansluitpunt
- enkelvoudig data aansluitpunt
- Verdeelinrichting inclusief kastaanduiding
- BMP Brandmeldpaneel
- BMC Brandmeldcentrale

Armaturen verklaring:

- A Philips LATINA FBH024 218 83 K HF WH
- B Philips TCS231/220/C/P
- C Lumiance Giotto 335 surface 1x TC26W
- D Philips TCW0792400, incl. 2x TL-D 36W/33
- E Lumiance Giotto 235 surface 2x TC9W
- F Lumiance Giotto 335 surface 2x TC18W
- G Philips TMX100WE265, incl. 2x TL-D 65W/33
- H Philips TMX100WE240, incl. 2x TL-D 36W/33 en rooster
- J Philips TMX100WE240, incl. 2x TL-D 36W/33
- K FOCON FO-643 WIT PIR
- L Philips TCS098M2 incl. 2x TL-D 36W/83
- M Philips TCW079265DHS, incl. 2x TL-D 58W/33
- N Philips TK122650, incl. 2x TL-D 58W/33
- O Philips TMX100WE140, incl. 1x TL-D 36W/33
- P Philips TB563007, incl. 2x T5 28W
- U Norton ADF/APF 136 COMP + PRISMA KAP APNF 1x36W
- Q LUMIANCE LUM GTO 235+2TC9W WIT
- R Norton ARW136 EVSA
- HERTEK EVOLUX 8W ATXL DEC
- HERTEK FLATLUX 8W ATXL

B	14-01-2020	AVD	REVISIE N.A.V. INSPECTIE ARBOWA
A	09-04-2019	Pbr	OPDRACHTVERGOEDING
Wiz.	Datum		Akord van de wijziging

GEBOUW 16 KW III

objectnummer:	33818
wocnummer:	3000298
bestektnummer:	.
opdrachtgever:	

Defensie Interservice Commando

Ministerie van Defensie
Dienst Gebouwen, Werken en Terreinen
Directie

specificatie:
ELEKTRISCHE INSTALLATIE
BEGANE GROND

Fase:
REVISIE

schaal:	1 : 100
datum:	01-03-2021
get. :	
gec. :	
formaat:	
Blad:	E04 blad 1 van 4
Versie:	

Reproduceren zonder toestemming vooraf is niet toegestaan

FILE: $FILEABBREV$ PLOTDATUM:

LEGENDA

101	loggia	126	legeringskamer
101a	pantry	127	was-/doucheruimte
102	hal/trappenhuis	127a	toilet
102a	telefooncel	128	legeringskamer
102b	berging	129	was-/doucheruimte
102c	telefooncel buiten gebruik	129a	toilet
103	verkeersruimte	130	legeringskamer
103	verkeersruimte	131	was-/doucheruimte
104	toilet-/wasruimte	131a	toilet
104a	douche	132	legeringskamer
104b	toilet	133	was-/doucheruimte
105	legeringskamer	133a	toilet
106	legeringskamer	134	verkeersruimte
107	was-/doucheruimte	135	legeringskamer
107a	toilet	136	was-/doucheruimte
108	legeringskamer	136a	toilet
109	was-/doucheruimte	137	legeringskamer
109a	toilet	138	was-/doucheruimte
110	legeringskamer	138a	toilet
111	was-/doucheruimte	139	legeringskamer
111a	toilet	140	was-/doucheruimte
112	legeringskamer dames	140a	toilet
113	was-/doucheruimte	141	droogruimte
113a	toilet	142	verkeersruimte
114	legeringskamer	142a	berging
115	was-/doucheruimte	142b	liftschacht
115a	toilet	142c	verkeersruimte
116	legeringskamer	143	garderobe
117	was-/doucheruimte	144	was-/toiletruimte
117a	toilet	144a	toilet
118	legeringskamer	144b	douche
119	was-/doucheruimte	145	legeringskamer
119a	toilet	146	legeringskamer
120	loggia	146a	was-/toiletruimte
120a	pantry	146b	douche
121	hal/trappenhuis	147	legeringskamer
121a	berging	148	was-/doucheruimte
122	verkeersruimte	148a	toilet
123	legeringskamer	149	legeringskamer
123a	was-/toiletruimte	150	was-/doucheruimte
123b	douche	150a	toilet
123c	toilet	151	legeringskamer
124	legeringskamer	152	was-/doucheruimte
125	was-/doucheruimte	152a	toilet
125a	toilet		

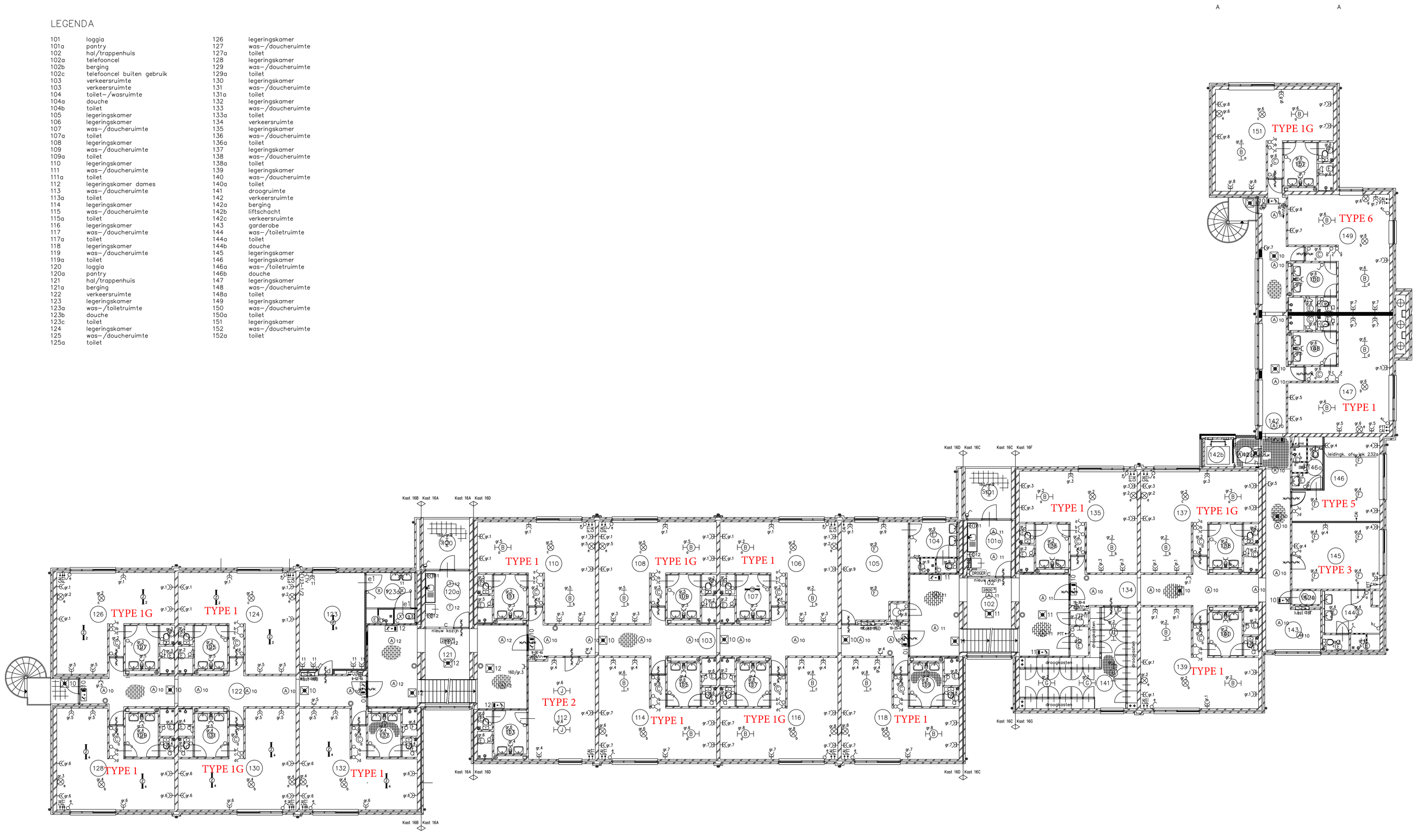

Plattegrond 1e verdieping

Symbolen verklaring:

- Enkelvoudige wandcontactdoos
- Tweevoudige wandcontactdoos
- Tweevoudige wandcontactdoos spatwaterdicht
- Drievoudige wandcontactdoos
- Veiligheidswandcontactdoos
- Schakelaar
- Schakelaar spatwaterdicht
- Wisselschakelaar
- Wisselschakelaar spatwaterdicht
- Trekschakelaar
- Serieschakelaar
- Pulsdrukker
- Voerzuil met 4 datapunten en 4 enkelvoudige wcd's
- Voerzuil met 4 datapunten en 4 enkelvoudige wcd's
- Voerzuil met 4 datapunten en 6 enkelvoudige wcd's
- Voerzuil met 4 datapunten en 2 enkelvoudige wcd's
- Voerzuil met 6 datapunten en 2 enkelvoudige wcd's
- CAI CAI aansluitpunt
- PTT PTT telefoon doos
- tweevoudig data aansluitpunt
- enkelvoudig data aansluitpunt
- Verdeelinrichting inclusief kastaanduiding
- BMP Brandmeldpaneel
- BMC Brandmeldcentrale

Armaturen verklaring:

- A Philips LATINA FBH024 218 83 K HF WH
- B Philips TCS231/220/C/P
- C Lumiance Giotto 335 surface 1x TC26W
- D Philips TCW079240O, incl. 2x TL-D 36W/33
- E Lumiance Giotto 235 surface 2x TC9W
- F Lumiance Giotto 335 surface 2x TC18W
- G Philips TMX100WE265, incl. 2x TL-D 65W/33
- H Philips TMX100WE240, incl. 2x TL-D 36W/33 en rooster
- J Philips TMX100WE240, incl. 2x TL-D 36W/33
- K FOCON FO-643 WIT PIR
- L Philips TCS098M2 incl. 2x TL-D 36W/83
- M Philips TCW079265DHS, incl. 2x TL-D 58W/33
- N Philips TK122650, incl. 2x TL-D 58W/33
- O Philips TMX100WE140, incl. 1x TL-D 36W/33
- P Philips TBS630D7, incl. 2x T5 28W
- U Norton ADF/APF 136 COMP + PRISMA KAP APNF 1x36W
- Q LUMIANCE LUM GTO 235+2TC9W WIT
- Z Norton ARW136 EVSA
- HERTEK EVOLUX 8W ATXL DEC
- HERTEK FLATLUX 8W ATXL
- ALARMEEREENHEID T.B.V. INVALIDENTOILETINSTALLATIE
- ALARMEENHEID T.B.V. INVALIDENTOILETINSTALLATIE
- OPROEPEENHEID T.B.V. INVALIDENTOILETINSTALLATIE

B	14-01-2021	KVG	REVISIE N.A.V. INSPECTIE ARBYA
A	08-01-2021	KVG	EERSTE UITGAVE
Wijz.	Datum	Par.	Aard van de wijziging

GEBOUW 16 KW III

objectnummer:	33818
woonnummer:	3000298
bestektnummer:	.
opdrachtgever:	

Defensie Interservice Commando

Ministerie van Defensie
Dienst Gebouwen, Werken en Terreinen
Directie

specificatie:
ELEKTRISCHE INSTALLATIE
1E VERDIEPING

Fase:
REVISIE

schaal:	1 : 100
datum:	01-03-2021
get. :	
gec. :	
formaat:	
Blad:	E04 blad 2 van 4
Versie:	

Reproduceren zonder toestemming vooraf is niet toegestaan

LEGENDA

201	loggia
201a	pantry
202	hal/trappenhuis
202a	berging
203	verkeersruimte
203a	hal/trappenhuis
204	toilet-/wasruimte
204a	douche
204b	toilet
205	legeringskamer
206	legeringskamer
207	was-/doucheruimte
207a	toilet
208	legeringskamer
209	was-/doucheruimte
209a	toilet
210	legeringskamer
211	was-/doucheruimte
211a	toilet
212	legeringskamer dames
213	was-/doucheruimte
213a	toilet
214	legeringskamer
215	was-/doucheruimte
215a	toilet
216	legeringskamer
217	was-/doucheruimte
217a	toilet
218	legeringskamer
219	was-/doucheruimte
219a	toilet
220	verkeersruimte
221	legeringskamer
222	was-/doucheruimte
222a	toilet
223	legeringskamer
224	was-/doucheruimte
224a	toilet
225	legeringskamer
226	was-/doucheruimte
226a	toilet
227	drooguimte
228	verkeersruimte
228a	bergkast
228b	liftschacht
228c	verkeersruimte
229	garderobe
230	toiletruimte minder validen
231	legeringskamer
232	legeringskamer
232a	toilet-/wasruimte
232b	douche
232c	toilet
233	legeringskamer
234	was-/doucheruimte
234a	toilet
235	legeringskamer
236	was-/doucheruimte
236a	toilet
237	legeringskamer
238	was-/doucheruimte
238a	toilet

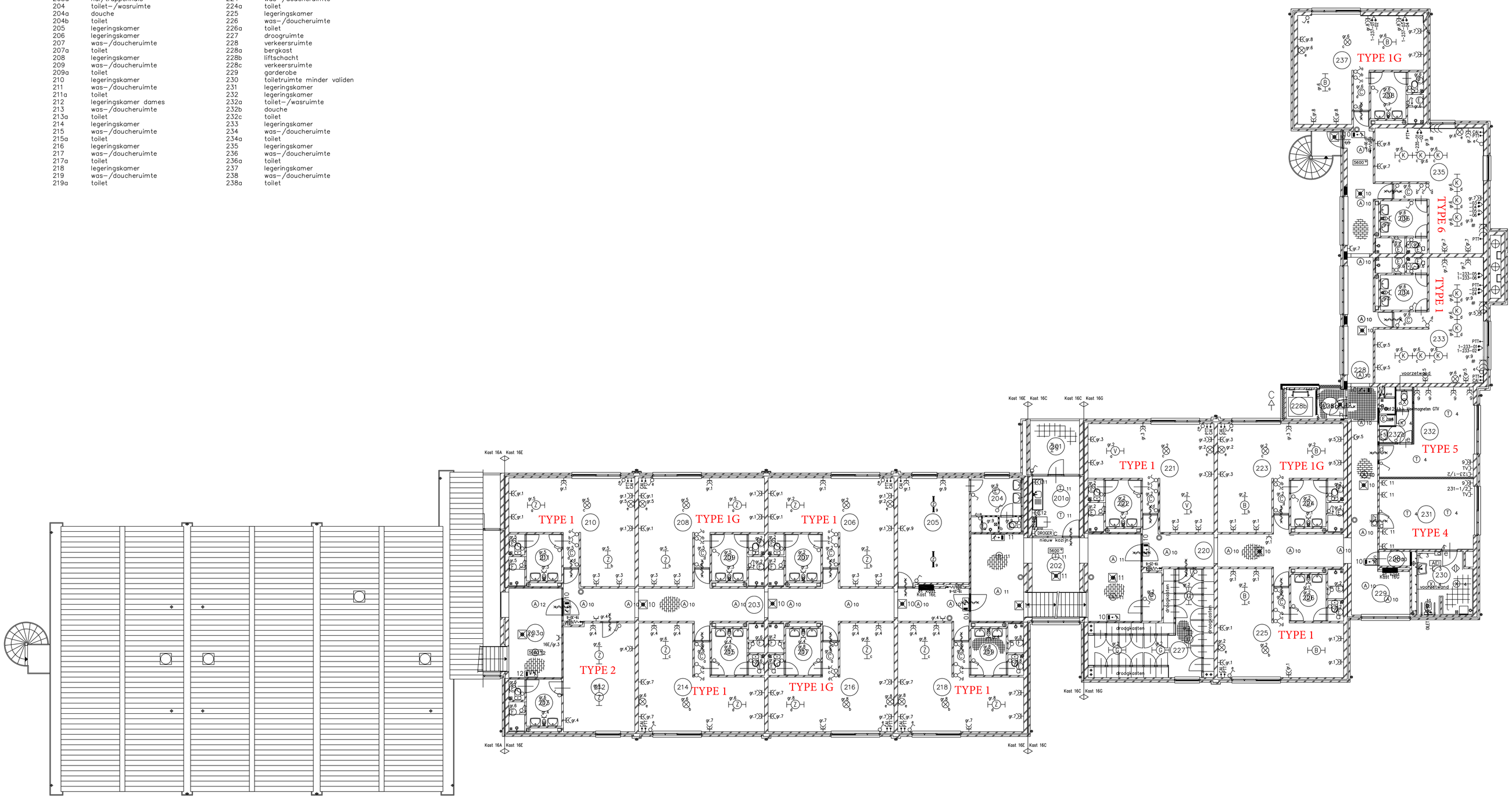

Plattegrond 2e verdieping

Symbolen verklaring:

- Enkelvoudige wandcontactdoos
- Tweevoudige wandcontactdoos
- Tweevoudige wandcontactdoos spatwaterdicht
- Drievoudige wandcontactdoos
- Veiligheidswandcontactdoos
- Schakelaar
- Schakelaar spatwaterdicht
- Wisselschakelaar
- Wisselchakelaar spatwaterdicht
- Trekschakelaar
- Serieschakelaar
- Pulsdrukker
- A Vloerzuil met 4 datapunten en 4 enkelvoudige wcd's
- B Vloerzuil met 4 datapunten en 4 enkelvoudige wcd's
- C Vloerzuil met 4 datapunten en 6 enkelvoudige wcd's
- D Vloerzuil met 4 datapunten en 2 enkelvoudige wcd's
- E Vloerzuil met 6 datapunten en 2 enkelvoudige wcd's
- CAI CAI aansluitpunt
- PTT telefoon doos
- tweevoudig data aansluitpunt
- enkelvoudig data aansluitpunt
- Verdeelinrichting inclusief kastaanduiding
- BMP Brandmeldpaneel
- BMC Brandmeldcentrale

Armaturen verklaring:

- A Philips LATINA FBH024 218 83 K HF WH
- B Philips TCS231/220/C/P
- C Lumiance Glotto 335 surface 1x TC26W
- D Philips TCW079240O, incl. 2x TL-D 36W/33
- E Lumiance Glotto 235 surface 2x TC9W
- F Lumiance Glotto 335 surface 2x TC18W
- G Philips TMX100WE265, incl. 2x TL-D 65W/33
- H Philips TMX100WE240, incl. 2x TL-D 36W/33 en rooster
- J Philips TMX100WE240, incl. 2x TL-D 36W/33
- K FOCON FO-643 WIT PIR
- L Philips TCS098M2 incl. 2x TL-D 36W/83
- M Philips TCW079265OHS, incl. 2x TL-D 58W/33
- N Philips TK122650, incl. 2x TL-D 58W/33
- O Philips TMX100WE140, incl. 1x TL-D 36W/33
- P Philips TBS63007, incl. 2x T5 28W
- U Norton ARW 4x18W, incl. 4x TL-D 18W/83
- X LUMIANCE LUM GTO 235+2TC9W WIT
- Z Norton ARW136 EVSA
- HERTEX EVOLUX 8W ATXL DEC
- HERTEK FLATLUX 8W ATXL
- ALARMEEREENHEID T.B.V. INVALIDENTOILETINSTALLATIE
- ALARMEENHEID T.B.V. INVALIDENTOILETINSTALLATIE
- OPROEPEENHEID T.B.V. INVALIDENTOILETINSTALLATIE

W.	Datum	Per.	Aard van de wijziging
B	14-01-2020	AVO	REVISIE A.V.V. INSPECTIE ARBPA
A	09-12-2019		DEFINITIEF ALGEMEEN

GEBOUW 16 KW III

projectnummer:	
opdrachtgever:	33B18
objectnummer:	300298
gebouwnummer:	
bestekkenmer:	Dienst Vastgoed

Commando Diensten Centra

Ministerie van Defensie
DVD
Dienst Vastgoed Defensie
Directie
Noord
8004 DD Zwolle
Postbus 40184
038-4572300

specificatie:
ELEKTROTECHNISCHE INSTALLATIE
2e Verdieping

Fase:
REVISIE

schaal:	1:100
datum:	01-03-2021
get.:	
gec.:	
formaat:	A0
Blad:	E04 blad 3 van 4

Reproduceren zonder toestemming vooraf is niet toegestaan

Projectwise: FILE: $FILEABBREV$ PLOTDATUM: $DATE$

LEGENDA

301	hal/trappenhuis
301a	berging
302	verkeersruimte
303	legeringskamer
304	was-/doucheruimte
304a	toilet
305	legeringskamer
306	was-/doucheruimte
306a	toilet
307	legeringskamer
308	was-/doucheruimte
308a	toilet
309	drooguimte
310	verkeersruimte
310a	bergkast
310b	liftschacht
310c	verkeersruimte
311	pantry
312	toiletruimte mindervaliden
313	legeringskamer
314	legeringskamer
314a	toilet-/wasruimte
314b	douche
314a	toilet
315	legeringskamer
316	was-/doucheruimte
316a	toilet
317	legeringskamer
318	was-/doucheruimte
318a	toilet
319	legeringskamer
319a	toilet-/wasruimte
319b	toilet
319c	douche

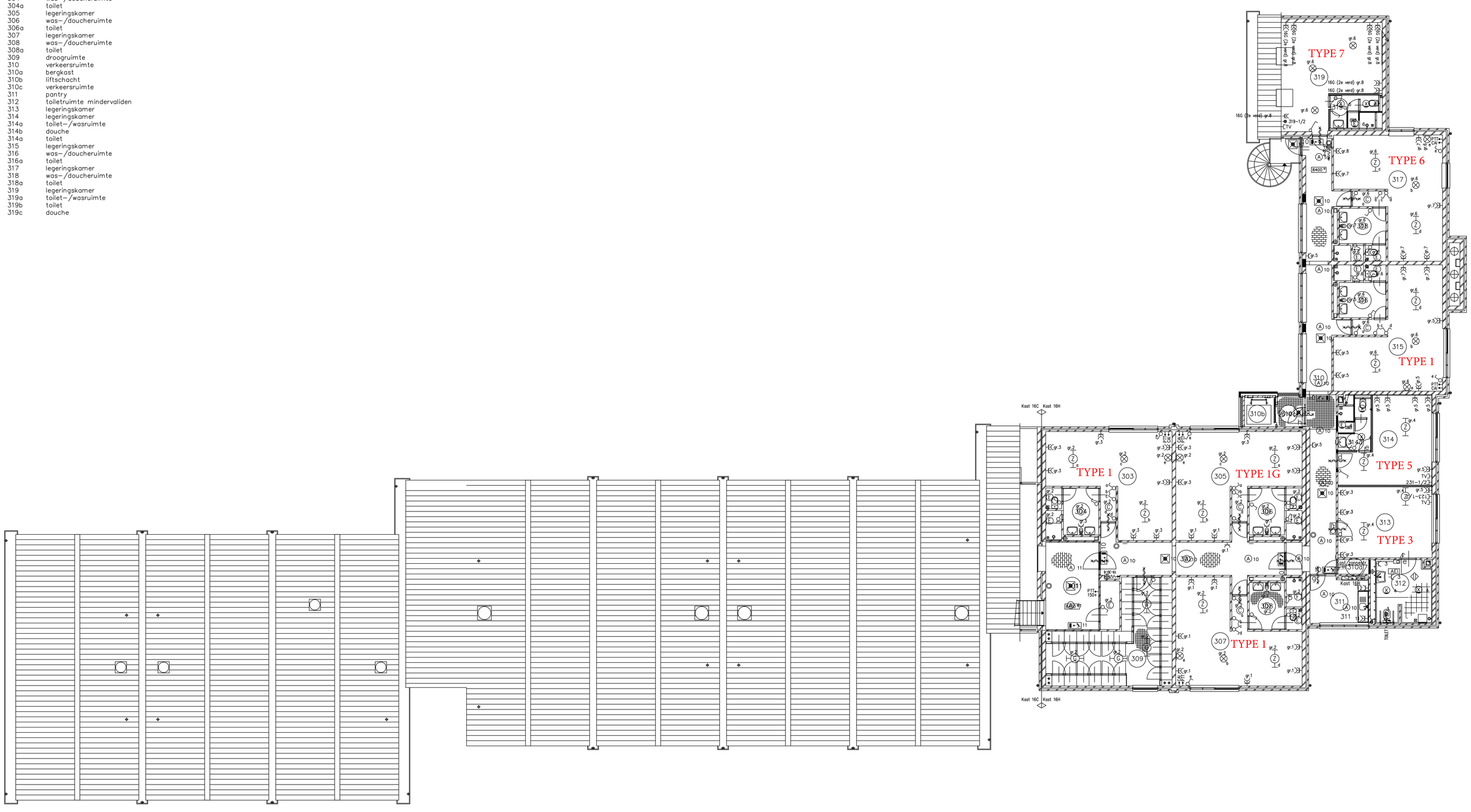

Plattegrond 3e verdieping

Symbolen verklaring:

- Enkelvoudige wandcontactdoos
- Tweevoudige wandcontactdoos
- Tweevoudige wandcontactdoos spatwaterdicht
- Drievoudige wandcontactdoos
- Veiligheidswandcontactdoos
- Schakelaar
- Schakelaar spatwaterdicht
- Wisselschakelaar
- Wisselschakelaar spatwaterdicht
- Trekschakelaar
- Serieschakelaar
- Pulsdrukker
- Voerzuil met 4 datapunten en 4 enkelvoudige wcd's
- Voerzuil met 4 datapunten en 4 enkelvoudige wcd's
- Voerzuil met 4 datapunten en 6 enkelvoudige wcd's
- Voerzuil met 4 datapunten en 2 enkelvoudige wcd's
- Voerzuil met 6 datapunten en 2 enkelvoudige wcd's
- CAI CAI aansluitpunt
- PTT PTT telefoon doos
- tweevoudig data aansluitpunt
- enkelvoudig data aansluitpunt
- Verdeelinrichting inclusief kastaanduiding
- BMP Brandmeldpaneel
- BMC Brandmeldcentrale

Armaturen verklaring:

- (A) Philips Latina FBH024 218 83 K HF WH
- (B) Philips TCS231/220/C/P
- (C) Lumiance Giotto 335 surface 1x TC26W
- (D) Philips TCW079240O, incl. 2x TL-D 36W/33
- (E) Lumiance Giotto 235 surface 2x TC9W
- (F) Lumiance Giotto 335 surface 2x TC18W
- (G) Philips TMX100WE265, incl. 2x TL-D 65W/33
- (H) Philips TMX100WE240, incl. 2x TL-D 36W/33 en rooster
- (J) Philips TMX100WE240, incl. 2x TL-D 36W/33
- (K) Philips TCS198M2 incl. 2x TL-D 36W/83
- (L) Philips TCS098M2 incl. 2x TL-D 36W/83
- (M) Philips TCW079265DHS, incl. 2x TL-D 58W/33
- (N) Philips TK122650, incl. 2x TL-D 58W/33
- (O) Philips TMX100WE140, incl. 1x TL-D 36W/33
- (P) Philips TBS630D7, incl. 2x T5 28W
- (U) Norton ARW 4x18W, incl. 4x TL-D 18W/83
- (X) LUMIANCE LUM GTO 235+2TC9W WIT
- (Z) Norton ARW136 EVSA
- HERTEK EVOLUX 8W ATXL DEC
- HERTEK FLATLUX 8W ATXL
- ALARMEEREENHEID T.B.V. INVALIDENTOILETINSTALLATIE
- ALARMEENHEID T.B.V. INVALIDENTOILETINSTALLATIE
- OPROEPEENHEID T.B.V. INVALIDENTOILETINSTALLATIE

GEBOUW 16 KW III

projectnummer:	
opdrachtgever:	33B18
objectnummer:	300298
gebouwnummer:	
bestektnummer:	Dienst Vastgoed

Commando Diensten Centra

Ministerie van Defensie
DVD
Dienst Vastgoed Defensie
Directie
Noord
8004 DD Zwolle
Postbus 40184
rd_dkr_telefoonnr

specificatie:
ELEKTROTECHNISCHE NSTALLATIE
3e Verdieping

Fase:
REVISIE

schaal:	1:100
datum:	01-03-2021
get.:	
gec.:	
formaat:	A0
Blad:	E04 blad 4 van 4

Wijz.	Datum	Per.	OPZICHTAANGEBOD
A	09-03-2007		Aard van de wijziging

Reproduceren zonder toestemming vooraf is niet toegestaan

Projectwise: FILE: $FILEABBREV$ PLOTDATUM: $DATE$